

서영대학교 외국인 입학 안내

Seoyeong University Admissions Guide for Foreigners



광주캠퍼스



Gwangju Website

파주캠퍼스



Paju Website

www.seoyeong.ac.kr



☀ 서영대학교 강점

 <p>취업중심대학</p> <ul style="list-style-type: none"> • MOU체결 현황 - HD현대삼호, 한국 알프스, DK산업, DH그룹, 대한조선 등 • D-2 → E-7 / F-2-R 	 <p>법무부 선정</p> <div style="display: flex; justify-content: space-between;"> <div data-bbox="459 683 778 1214"> <p>광주광역시 광역형 비자 시범사업 선정대학</p> <ul style="list-style-type: none"> • 광주광역시장 추천서 발급 • 유학생 재정능력 요건 1/2로 완화 </div> <div data-bbox="810 683 1133 1214"> <p>법무부 사회통합프로그램 대학 연계 기관</p> <ul style="list-style-type: none"> • 졸업 후, 취업·진학 필수 요건 충족 • 사회통합프로그램 1~3단계 이수 → 토픽 1~3급 해당 </div> </div>		 <p>일(아르바이트 등)· 학습(학위과정) 병행</p> <ul style="list-style-type: none"> • 대면수업 - 주 1일 (주 2일 - 사회통합 프로그램 수강 신청 시) • 원격(온라인)수업 병행
---	--	--	--

☀ 학위과정(D-2)과 취업 연계 지원

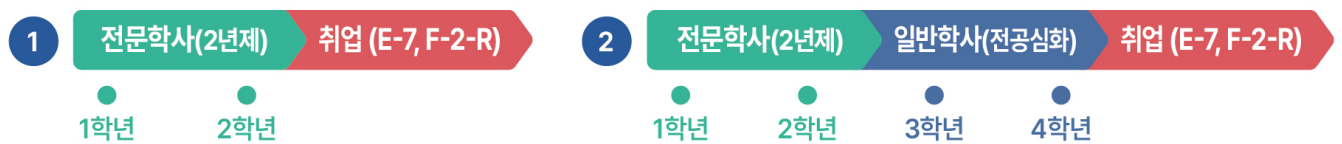

☀ 어학연수과정(D-4)

- ☑ **한국어연수과정 (D-4-1)** · 3월 / 6월 / 9월 / 12월 개강 · 분기당 160시간 + 조기적응 프로그램
- ☑ **영어연수과정 (D-4-7)** · 3월 / 9월 개강 · 분기당 160시간 + 조기적응 프로그램
- ☑ **학위과정(D-2) 진학 로드맵 : 토픽(TOPIK) 2급 미취득자**

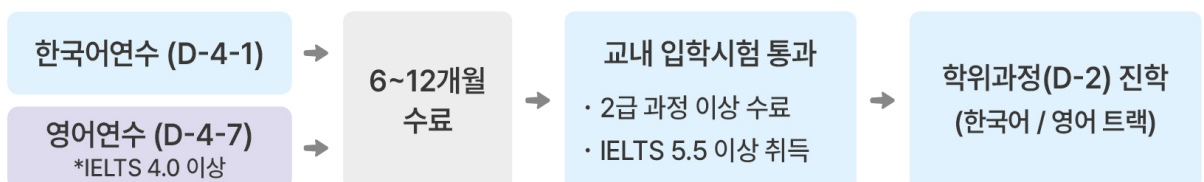



☀ 2026학년도 9월학기 학위과정(순수외국인 특별전형) 모집일정 안내

일정내용	1차	2차	3차
입학원서 제출	2026. 04. 06(월) ~ 05. 28(목)	2026. 05. 29(금) ~ 07. 16(목)	2026. 07. 17(금) ~ 08. 14(금)
합격자 발표	2026. 05. 29.(금) 부터	2026. 05. 29.(금) 부터	2026. 07. 17.(금) 부터
등록금 납부	2026. 06. 15.(월) ~ 납부기간 까지	2026. 06. 15.(월) ~ 납부기간 까지	2026. 07. 20.(월) ~ 납부기간 까지
표준입학허가서 발급	2026. 06. 16.(화) 부터	2026. 06. 16.(화) 부터	2026. 07. 21.(화) 부터
입국 및 기숙사 입사	2026. 08. 24(월) 부터		
개강	2026. 08. 31(월)		

* 위 일정은 사정에 따라 변경될 수 있습니다.

☀ 지원자격

아래 ①, ②, ③을 모두 충족하는 자

- ① 부모와 본인 모두 외국인
- ② 고등학교 졸업자 또는 이와 동등한 학력을 소지한 자
- ③ 한국어능력시험(TOPIK) 2급 이상 소지자 또는 그에 상응하는 교육과정 이수자

* 국적 기준은 원서접수일 기준으로 한국국적을 가지고 있는 이중국적자는 지원할 수 없습니다.

☀ 제출서류

- 원본 제출을 원칙으로 하며, 일부 서류는 사본 제출이 가능, 필요 시 원본 제출을 요구 할 수 있음
- 제출서류가 허위 또는 위·변조일 경우 합격 및 입학이 취소 될 수 있음

No	제출서류	비고
1	입학지원서	서영대학교 양식
2	여권 사본	본인 및 부모 여권(해당국가 신분증) 사본 · 입학일 기준 여권 유효기간 만료일 1년 이전 · 국내체류자는 외국인등록증(앞/뒤) 사본 추가 제출
3	고등학교졸업(예정)증명서	아래 항목 중 택일 (* 증명서류 유효기간 : 6개월) · 아포스티유(Apostille) 확인(중국, 몽골 등 협약국가 해당) · 출신학교 국가 주재 한국영사 또는 주한 공관 영사 확인을 받은 원본 서류 * 중국 지원자의 경우 학교구분에 따른 서류 제출(아래 표 참조) * 졸업예정증명서를 제출한 자는 추후 졸업증명서를 제출해야 합니다.
4	고등학교 전 과정 성적증명서	원본 및 번역 공증본(영어 또는 한국어)



No	제출서류	비고
5	한국어능력증명서	아래 항목 중 해당되는 서류 · 한국어능력시험(TOPIK) 2급 이상 성적증명서 · 국내대학 한국어과정 2급 이상 이수(수료)증명서, 재학증명서, 성적증명서 · 사회통합프로그램(KIIP) 2단계 이상 이수(수료)증명서 · 세종학당 한국어 초급2 과정 이상 이수(수료)증명서
6	가족관계증명서류	지원자와 부모 모두의 국적 및 관계 입증 서류 · 중국 : 호구부 공증 원본(호구 분리된 경우 친족관계 공증본) · 중국 외 : 국가별 가족관계 입증 서류
7	은행잔고증명서	본인명의 예금잔고증명서 원본 (광주캠퍼스 : 한화 1,600만원 이상 / 파주캠퍼스 : 한화 2,000만원 이상) * 국가별 잔고증명서(한국 법무부 지침) 제출 기준 서류를 기본으로 제출하여야 하며 필요시 추가 보완 제출
8	재정증명서류	재정보증인의 재직증명, 소득 및 재산 관계 입증 서류 등 재정증명서류 번역 공증본(영어 또는 한국어)
9	컬러사진	외국인등록용 3.5×4.5cm 3매(최근 6개월 이내 촬영분) https://www.immigration.go.kr/immigration/index.do

* 서류심사 시 필요한 서류가 있는 경우 추가로 요청할 수 있음

☀ 중국 최종학교 입증 서류 안내 (중국 내 학력 · 학위 취득자에 한함)

학교구분	제출서류	비고	
일반 고등학교	중국 교육부 운영 학력인증센터(CHSI)에서 발행한 학력인증서		
중등 직업 학교	보통중등전문학교 직업고등학교 성인중등전문학교	① 온라인 발행 i) 지방 교육 당국 발행 졸업증명서 : 아포스티유 확인 필요 (온라인에서 진위 여부 확인 가능한 경우만 인정) ② 오프라인 발행 i) '중국 중등직업학교 학교정보확인서' 제출 필수 ii) 지방 교육 당국 발행 졸업증명서 : 아포스티유 확인 필요 iii) 학교 자체 발행 졸업증명서 : 성교육청(시교육국) 또는 교육위원회 확인 + 아포스티유 확인 필요	택 1
	기술공업학교	인적자원사회보장부 공식 홈페이지(www.mohrss.gov.cn) 온라인 조회본 (온라인에서 진위 여부 확인 가능한 경우만 인정) + 주중한국영사확인	

광주캠퍼스

GWANGJU CAMPUS

CONTENTS

- 07 학위과정(D-2)
- 09 학위과정(D-2) 전공 안내
 - 09 · 실용한국어과
 - 10 · 실버복지과
 - 11 · 시미래자동차과
 - 12 · 산업공학과
 - 13 · 뷰티미용과
- 14 외국인 유학생 편의시설
- 15 한국어연수과정(D-4)

파주캠퍼스

PAJU CAMPUS

CONTENTS

- 17 학위과정(D-2)
- 19 학위과정(D-2) 전공 안내
 - 19 · 한국어과
 - 20 · 미래자동차과
 - 21 · 뷰티아트과



✦ 모집단위(전문학사과정)

모집학과	구분	교육과정	비고
실용한국어과 (한국어/영어트랙)	주간	산업체 현장 실무형 한국어 교육과정	한국 내 F-2-R(지역특화 거주비자 : 인구소멸지역 취업조건부 5년 거주) 및 E-7 취득 연계 특화과정
실버복지과	주간	요양보호사 자격증 취득 교육과정	한국 내 E-7-2(요양보호사 등 준전문인력 취업비자) 취득 및 정주 연계 특화과정
A미래자동차과	주간	자동차 정비 및 생산기능인력 양성 교육과정	본국 취업 또는 한국 내 E-7(취업비자) 및 F-2-R(지역특화 거주비자) 취득 연계 취업특화과정
산업공학과	주간	용접공 등 일반기능인력 양성 교육과정	한국 내 E-7-3(용접공 등 일반기능인력 취업비자) 및 F-2-R(지역특화 거주비자) 취득을 통한 정주 연계 특화과정
뷰티미용과	주간	종합미용사(피부/헤어/네일/메이크업) 면허증 취득 연계 교육과정	귀국 후 미용(피부/헤어/네일/메이크업) 전문분야 취업 및 창업 특화과정

* 상기 모집학과 및 내용은 변경될 수 있음

✦ 2026학년도 9월학기 학위과정(순수외국인 특별전형) 모집일정 안내

일정내용	1차	2차	3차
입학원서 제출	2026. 04. 06(월) ~ 05. 28(목)	2026. 05. 29(금) ~ 07. 16(목)	2026. 07. 17(금) ~ 08. 14(금)
합격자 발표	2026. 05. 29.(금) 부터	2026. 05. 29.(금) 부터	2026. 07. 17.(금) 부터
등록금 납부	2026. 06. 15.(월) ~ 납부기간 까지	2026. 06. 15.(월) ~ 납부기간 까지	2026. 07. 20.(월) ~ 납부기간 까지
표준입학허가서 발급	2026. 06.16.(화) 부터	2026. 06. 16.(화) 부터	2026. 07. 21.(화) 부터
입국 및 기숙사 입사	2026. 08. 24(월) 부터		
개강	2026. 08. 31(월)		

* 위 일정은 사정에 따라 변경될 수 있습니다.



☀ 등록금 (입학금 면제)

1학기 장학금 50%		2학기 장학금 30%		3학기 장학금 20%		4학기 장학금 20%	
학과	수업료	장학금 50% (첫학기)	실 납부금 (첫학기)	학과	수업료	장학금 30% (첫학기)	실 납부금 (첫학기)
실용한국어과	2,732,480원	1,366,240원	1,366,240원	실버복지과	2,732,480원	1,366,240원	1,366,240원
AI미래자동차과	2,982,480원	1,491,240원	1,491,240원	산업공학과	2,982,480원	1,491,240원	1,491,240원
뷰티미용과	2,982,480원	1,491,240원	1,491,240원	뷰티미용과	2,982,480원	1,491,240원	1,491,240원

* 학교 수업 관련 허가된 체류지 : 광주, 담양, 장성, 화순, 함평, 영광, 장흥, 강진, 보성, 고흥, 곡성, 구례, 나주

☀ 토픽(TOPIK) 장학금

지급대상	지급금액	비고
토픽(TOPIK) 3급 소지자 또는 세종학당 중급 1과정 수료자	300,000원	입학 지원시 장학지급 대상임을 증명할 수 있는 서류 제출자에 한하여 지급 (입학시 1회)
토픽(TOPIK) 4급 소지자 또는 세종학당 중급 2과정 수료자	400,000원	
토픽(TOPIK) 5급 이상 소지자	500,000원	

* 재학 중 사회통합프로그램 3단계 이상 이수자 또는 토픽 3급 이상 취득자에게 일정금액의 장학금 지급(해당 건별, 1회에 한함)예정

☀ 기숙사비

구분	4인 1실 / 6개월
금액	810,000원

* 상기 금액은 식비 미포함

* 수업료 등 모든 비용은 현재 기준이며, 변경될 수 있음

☀ 기타비용

구분	금액	비고
유학생 보험료(상해보험)	65,000원 / 6개월	입국과 동시에 국민건강보험 의무 가입
기타 비용	입국 후 소요되는 제반 비용은 학생 개인 부담 [예 : 보험료(국민건강보험, 유학생보험), 교재비, 외국인등록신청 수수료 등]	

※ 실용한국어과

한국어/영어 트랙

주간 / 2년제



전공 및 취업·진로

- 한국 내 **F-2-R** (지역특화 거주비자 : 인구소멸지역 취업조건부 5년) 취득 및 정주 연계 특화과정
- 한국 내 **E-7** 취득 및 정주 연계 특화과정



전공 개요

- 산업체 맞춤형 언어 및 문화 교육
- 글로벌 현장중심형 한국어교육과정 운영
- 국내 정주형 거주/취업비자 연계 교육





☀ 실버복지과

요양보호사 양성과정

주간 / 2년제



전공 및 취업·진로

- 한국 내 **E-7-2** (요양보호사 등 준전문인력 취업비자) 취득 및 정주 연계 특화과정
- 참빛고을, 효정요양병원 등 요양보호사 협약 실습기관을 통한 실습교육 및 취업



전공 개요

- 실버케어 산업 전문 인력 양성 교육
- 요양보호사 등 노인복지 전문가 특화 교육
- 한국 내 전문인력 육성을 위한 한국어 교육
- 협약 기관을 통한 실습교육 및 취업

4년제 학사학위 전공심화과정 운영 학과 <사회복지학과 진학>

2년제 졸업(예정)자가 바로 3학년으로 입학하여 학사학위를 취득하는 과정



❁ **SI미래자동차과**

광역형 비자 사업 지정 학과

주간 / 2년제



전공 및 취업·진로

- 본국 취업 또는 한국 내 **E-7** 취득 및 정주 연계 특화과정
- 한국 내 **F-2-R** (지역특화 거주비자 : 인구소멸지역 취업조건부 5년) 취득 및 정주 연계 특화과정



전공 개요

- (전기)자동차 정비 기술 교육과정 운영
- 글로벌 현장중심형 한국어교육과정 운영
- 국내 정주형 거주/취업비자 연계 교육

4년제 학사학위 전공심화과정 운영 학과 <소방재난안전학과 진학>

2년제 졸업(예정)자가 바로 3학년으로 입학하여 학사학위를 취득하는 과정





* 산업공학과

HD현대삼호, 한국알프스 등 협약

주간 / 2년제



전공 및 취업·진로

- 한국 내 **E-7-3** (용접공 등 일반기능인력 취업비자) 및 **F-2-R** (지역특화 거주비자) 취득을 통한 정주 연계 특화 과정
- 조선소(HD현대삼호 등), 제철소, 일반 제조업, 건설업 관련 산업체 취업



전공 개요

- 조선·제철업 용접공 등 고속련 기능인력 양성 교육 및 실습
- 한국 내 전문인력 육성을 위한 한국어 교육
- 협약기관을 통한 실습교육 및 취업

4년제 학사학위 전공심화과정 운영 학과 <소방재난안전학과 진학>
2년제 졸업(예정)자가 바로 3학년으로 입학하여 학사학위를 취득하는 과정





✦ 뷰티미용과

미용사 면허증 취득(무시험)

주간 / 2년제



전공 및 취업·진로

- 귀국 후 미용(피부, 헤어, 네일, 메이크업) 전문 분야 취업 및 창업 특화과정
- 교육과정 이수 후 미용사면허증 취득(무시험)
- 미용사(헤어) 국가기술자격증 취득 가능



전공 개요

- 글로벌 뷰티마스터와 전문 미용인 양성 교육
- 미용(피부, 헤어, 네일, 메이크업) 분야별 실습 중심 교육 및 면허증 취득 교육
- 글로벌 서비스 인재 육성을 위한 외국어 교육

4년제 학사학위 전공심화과정 운영 학과 <뷰티미용학과 진학>

2년제 졸업(예정)자가 바로 3학년으로 입학하여 학사학위를 취득하는 과정



✧ 광주캠퍼스 기숙사



✧ 기숙사 시설



기숙사 내부 (4인 1실)



글로벌 다이닝하우스



☀ 운영 일정

연도	학기	과정명	입학원서 접수기간	개강일
2026년	여름(6월)	한국어연수과정(D-4-1)	2026. 3. 3.(화) ~ 5. 15(금)	2026. 6. 8.(월)
	가을(9월)	한국어연수과정(D-4-1)	2026. 6. 1.(월) ~ 8. 14(금)	2026. 9. 7.(월)
		영어연수과정(D-4-7)		
겨울(12월)	한국어연수과정(D-4-1)	2026. 8. 24.(월) ~ 11. 13(금)	2026. 12. 7.(월)	
2027년	봄(3월)	한국어연수과정(D-4-1)	2026. 11. 30.(월) ~ 2027. 2. 12(금)	2027. 3. 8.(월)
		영어연수과정(D-4-7)		

☀ 2026년 비용 안내

구분	수업료	전형료	보험료	기숙사비
한국어연수과정 (D-4-1)	1,046,000원	50,000원	65,000원	810,000원
영어연수과정 (D-4-7)	1,200,000원			
비고	학기당(3개월)	최초 1회	6개월 이후 국민건강보험 의무 가입	6개월, 4인 1실 식비 미포함

* 입국 후 소요되는 제반 비용은 학생 개인 부담 [예 : 보험료(국민건강보험, 유학생보험), 교재비, 외국인등록신청 수수료 등]

☀ 혜택 사항

- 지정된 입국 기간 중 입국자 공항 픽업, 인솔 서비스
- 언어권별 유학생 대상 교내·외 적응 프로그램 운영
- 한국 문화 체험 진행(K-푸드 만들기, 제과·제빵 체험 등)

☀ 지원 자격

- 외국인 또는 재외국민
- 고등학교 과정 이상 졸업자 또는 이와 동등한 학력을 소지한 자

☀ 지원 절차

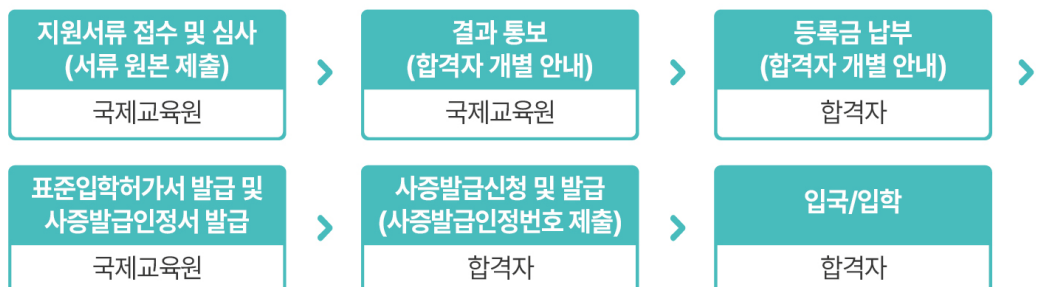



제출서류

- 원본 제출을 원칙으로 하며, 일부 서류는 사본 제출이 가능, 필요 시 원본 제출을 요구 할 수 있음
- 제출서류가 허위 또는 위·변조일 경우 합격 및 입학이 취소 될 수 있음

No	제출서류	비고
1	입학지원서	서영대학교 양식
2	여권 사본	본인 및 부모 여권(해당국가 신분증) 사본 · 입학일 기준 여권 유효기간 만료일 1년 이전 · 국내체류자는 외국인등록증(앞/뒤) 사본 추가 제출
3	고등학교졸업(예정)증명서	아래 항목 중 택일 (* 증명서류 유효기간 : 6개월) · 아포스티유(Apostille) 확인(협약국가 해당)서류 · 출신학교 국가 주재 한국영사 또는 주한 공관 영사 확인을 받은 원본 서류 * 단, 중국 학생의 경우 학교 구분별 해당 서류 제출(아래 표 참조) * 졸업예정증명서를 제출한 자는 추후 졸업증명서를 제출해야 합니다.
4	고등학교 전 과정 성적증명서	원본 및 번역 공증본(영어 또는 한국어)
5	영어능력 증명서류(D-4-7 해당)	IELTS 4.0이상 및 그 에 준하는 영어
6	가족관계증명서류	지원자와 부모 모두의 국적 및 관계 입증 서류 · 중국 : 호구부 공증 원본(호구 분리된 경우 친족관계 공증본) · 중국 외 : 국가별 가족관계 입증 서류
7	은행잔고증명서	본인 또는 부모 등 재정보증인 명의 예금잔고증명서 원본(한화 800만원 이상) * 국가별 잔고증명서(한국 법무부 지침) 제출 기준 서류를 기본으로 제출하여야 하며 필요시 추가 보완 제출 - 중국 : 서류 신청 1개월 이내에 발급된 증명서, 추후 사증발급신청시기에 추가 제출해야 함 - 베트남은 유학경비 예치확인서(예치기간 1년, 800만원 이상) 제출
8	재정증명서류	재정보증인의 재직증명, 소득 및 재산 관계 입증 서류 등 재정증명서류 번역 공증본(영어 또는 한국어)
9	컬러사진	흰색 배경 여권용 3.5×4.5cm 3매(최근 6개월 이내 촬영본)

* 서류심사 시 필요한 서류가 있는 경우 추가로 요청할 수 있음



중국 최종학교 입증 서류 안내 (중국 내 학력 · 학위 취득자에 한함)

학교구분	제출서류	비고
일반 고등학교	중국 교육부 운영 학력인증센터(CHSI)에서 발행한 학력인증서	
중등 직업 학교	① 온라인 발행 i) 지방 교육 당국 발행 졸업증명서 : 아포스티유 확인 필요 (온라인에서 진위 여부 확인 가능한 경우만 인정) ② 오프라인 발행 i) '중국 중등직업학교 학교정보확인서' 제출 필수 ii) 지방 교육 당국 발행 졸업증명서 : 아포스티유 확인 필요 iii) 학교 자체 발행 졸업증명서 : 성교육청(시교육국) 또는 교육위원회 확인 + 아포스티유 확인 필요	택 1
기술공업학교	인적자원사회보장부 공식 홈페이지(www.mohrss.gov.cn) 온라인 조회본 (온라인에서 진위 여부 확인 가능한 경우만 인정) + 주중한국영사확인	

* 위 일정은 사정에 따라 변경될 수 있으며, 이 경우 홈페이지에 안내할 예정임



☀ 모집단위(전문학사과정)

모집학과	구분	교육과정	비고
한국어과 (한국어/영어트랙)	주간	산업체 현장 실무형 한국어교육과정	한국 내 F-2-R(지역특화 거주비자 : 인구소멸지역 취업조건부 5년 거주) 및 E-7 취득 연계 특화과정
미래자동차과 (한국어/영어트랙)	주간	자동차 정비 및 생산기능인력 양성교육과정	본국 취업 또는 한국 내 E-7(취업비자) 및 F2R(지역특화 거주비자) 취득 연계 취업특화과정
뷰티미용과	주간	종합미용사(피부/헤어/네일/메이크업) 면허증 취득 연계 교육과정	귀국 후 미용(피부/헤어/네일/메이크업) 전문분야 취업 및 창업 특화과정

* 상기 모집학과 및 내용은 변경될 수 있음

☀ 2026학년도 9월학기 학위과정(순수외국인 특별전형) 모집일정 안내

일정내용	1차	2차	3차
입학원서 제출	2026. 04. 06(월) ~ 05. 28(목)	2026. 05. 29(금) ~ 07. 16(목)	2026. 07. 17(금) ~ 08. 14(금)
합격자 발표	2026. 05. 29.(금) 부터	2026. 05. 29.(금) 부터	2026. 07. 17.(금) 부터
등록금 납부	2026. 06. 15.(월) ~ 납부기간 까지	2026. 06. 15.(월) ~ 납부기간 까지	2026. 07. 20.(월) ~ 납부기간 까지
표준입학허가서 발급	2026. 06. 16.(화) 부터	2026. 06. 16.(화) 부터	2026. 07. 21.(화) 부터
입국 및 기숙사 입사	2026. 8. 24(월) 부터		
개강	2026. 08. 31(월)		

* 위 일정은 사정에 따라 변경될 수 있습니다.



☀ 등록금 (입학금 면제)

1학기 장학금 50%

2학기 장학금 30%

3학기 장학금 20%

4학기 장학금 20%

학과	수업료	장학금 50% (첫학기)	실 납부금 (첫학기)
한국어과	2,982,480원	1,491,240원	1,491,240원
미래자동차과	3,432,480원	1,716,240원	1,716,240원
뷰티아트과	3,432,480원	1,716,240원	1,716,240원

* 학교 수업 관련 허가된 체류지 : 서울, 인천, 부천, 김포, 고양, 의정부, 양주, 파주, 남양주, 구리

☀ 토픽(TOPIK) 장학금

지급대상	지급금액	비고
토픽(TOPIK) 3급 소지자 또는 세종학당 중급 1과정 수료자	300,000원	입학 지원시 장학지급 대상임을 증명할 수 있는 서류 제출자에 한하여 지급 (입학시 1회)
토픽(TOPIK) 4급 소지자 또는 세종학당 중급 2과정 수료자	400,000원	
토픽(TOPIK) 5급 이상 소지자	500,000원	

* 재학 중 사회통합프로그램 3단계 이상 이수자 또는 토픽 3급 이상 취득자에게 일정금액의 장학금 지급(해당 건별, 1회에 한함)예정

☀ 기타비용

구분	금액	비고
유학생 보험료(상해보험)	65,000원 / 6개월	입국과 동시에 국민건강보험 의무 가입
기타 비용	입국 후 소요되는 제반 비용은 학생 개인 부담 [예 : 보험료(국민건강보험, 유학생보험), 교재비, 외국인등록신청 수수료 등]	

✻ 한국어과

한국어 / 영어 트랙

주간 / 2년제



전공 및 취업·진로

- 한국 내 **F-2-R**(지역특화 거주비자 : 인구소멸지역 취업조건부 5년) 취득 및 정주 연계 특화과정
- 한국 내 **E-7** 취득 및 정주 연계 특화과정



전공 개요

- 산업체 맞춤형 언어 및 문화 교육
- 글로벌 현장중심형 한국어교육과정 운영
- 다문화 지원 취업 연계 교육
- 국내 정주형 거주/취업비자 연계 교육



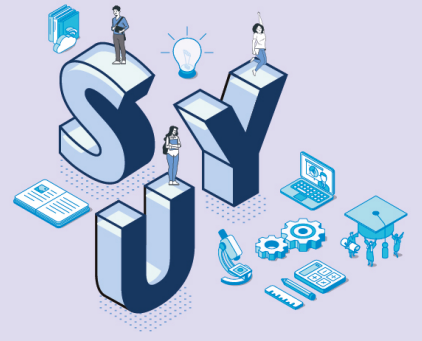

☀ 미래자동차과

한국어 / 영어 트랙

주간 / 2년제



글로벌 자동차 · 전기 융복합 산업 선도 학과



전공 및 취업·진로

- 본국 취업 또는 한국 내 **E-7** 취득 및 정주 연계 특화과정
- 한국 내 **F-2-R** (지역특화 거주비자 : 인구소멸지역 취업조건부 5년) 취득 및 정주 연계 특화과정



전공 개요

- (전기)자동차 정비 기술 교육과정 운영
- 국내 정주형 거주/취업비자 연계 교육
- 글로벌 현장중심형 한국어교육과정 운영



산학협력

- 파주전기초차(PEG), 파주에너지서비스 외 50여개 기관 및 업체
- 자동차 정비업체, 자동차 검사업체, 자동차 부품 및 기계 제조업체 등

4년제 학사학위 전공심화과정 운영 학과

2년제 졸업(예정)자가 바로 3학년으로 입학하여 학사학위를 취득하는 과정





※ **뷰티아트과**

미용사 면허증 취득(무시험)

주간 / 2년제



한국 Top Class 뷰티명품학과



전공 및 취업·진로

- 귀국 후 **미용(피부, 헤어, 네일, 메이크업)** 전문 분야 취업 및 창업 특화과정
- **교육과정 이수 후 미용사면허증 취득(무시험)**
- (주)아이디뷰티, (주)준오뷰티, 약손명가 등 협약기관을 통한 실습교육 및 취업



전공 개요

- 글로벌 뷰티마스터와 전문 미용인 양성 교육
- 미용(피부, 헤어, 네일, 메이크업) 분야별 실습 중심 교육 및 면허증 취득 교육
- 글로벌 서비스 인재 육성을 위한 외국어 교육
- 국제적 수준의 실습환경을 갖춘 현장중심 학과운영

4년제 학사학위 전공심화과정 운영 학과

2년제 졸업(예정)자가 바로 3학년으로 입학하여 학사학위를 취득하는 과정



☀️ 광주캠퍼스 오시는 길



☀️ 파주캠퍼스 오시는 길



월롱(서영대학교)역에서 **10분**

경의중앙선

- 홍대입구역에서 **42분**
- 대곡역에서 **26분**
- 디지털미디어시티역에서 **36분**

서해선

- 사우역(김포시청)에서 **49분**
- 인천계양에서 **44분**
- 인천검암에서 **49분**
- 김포공항역에서 **37분**
- 부천소사에서 **42분**
- 까치산역에서 **49분**

한국에 정주할 수 있는 외국인 산업인력을 양성하는
취업중심대학



서영대학교
SEOYEONG UNIVERSITY

서영대학교 국제교육원

Tel_ GWANGJU : 82-62-520-5147 | **PAJU** : 82-31-930-9640

Fax_ GWANGJU : 82-62-520-5137 | **PAJU** : 82-31-930-9575

E-mail_ globalsy@seoyeong.ac.kr

Address_ 광주광역시 북구 서강로 1 (광주캠퍼스)
경기도 파주시 월릉면 서영로 170 (파주캠퍼스)



서영대학교 국제교육원